

PRZEKRÓJ POPRZECZNY

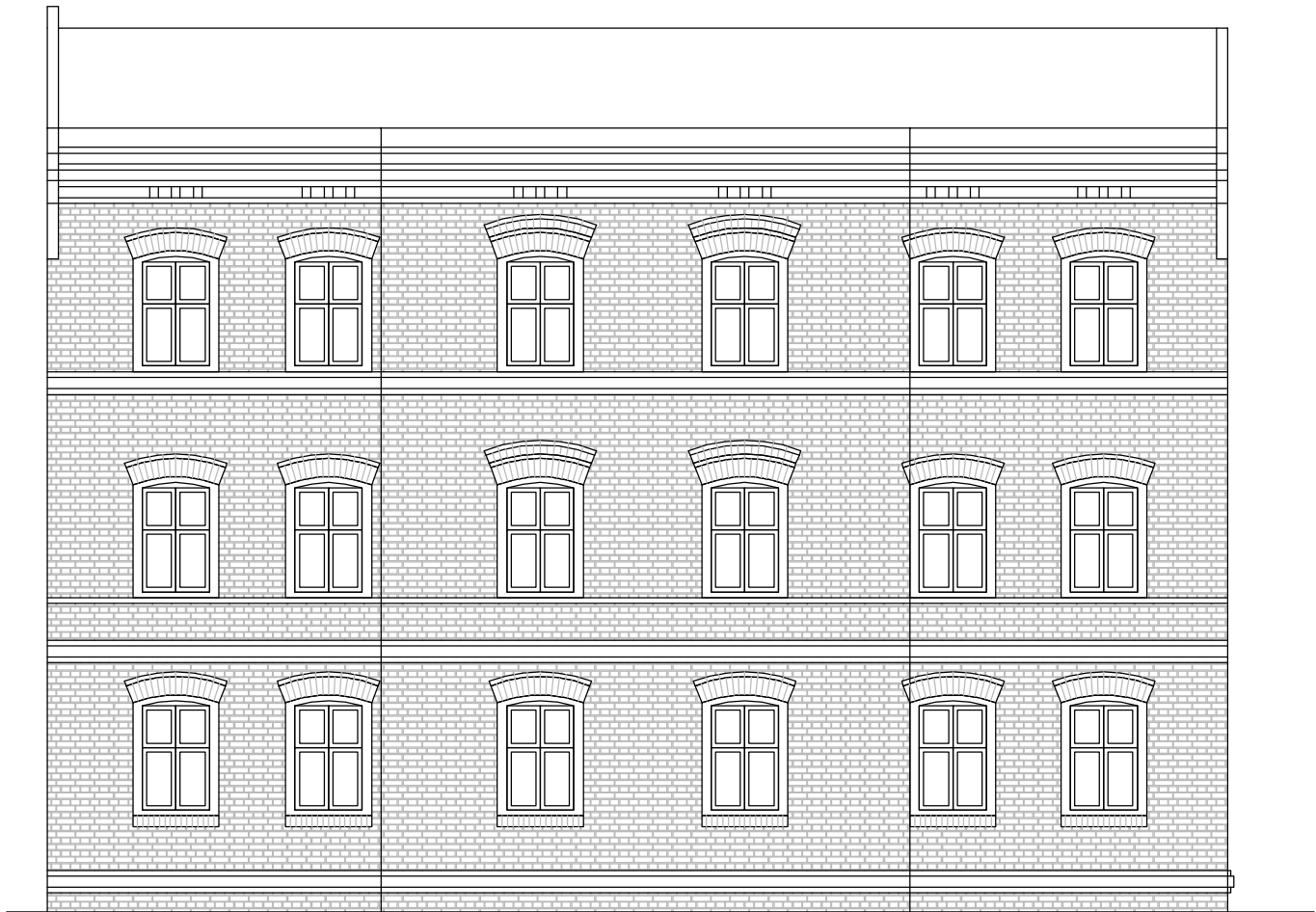

ELEWACJA FRONTOWA -PÓŁNOCNA

Inwestor: Fundacja Rodzin Polskich, ul.Kubiny 5, 41-600 Świętochłowice			
Temat: Projekt architektoniczno-budowlany przebudowy i rozbudowy kamienicy			
Adres: Świętochłowice, ul. Rzeczna 5, dz. nr ewid. 4453 i 4454			
Nazwa rysunku: Elewacja i przekrój -stan istniejący			I.02
Skala rysunku: 1:100		Nr rysunku:	
projektant:	Nr upr.:	Data:	Podpis:
mgr inż.arch.Grzegorz Starzak <i>uprawnienia budowlane w spec. architektonicznej</i>	15/LOIA/05	20.02.2023	
sprawdzający:	16/SLOKK/2018	20.02.2023	
mgr inż.arch.Lukasz Brandys <i>uprawnienia budowlane w spec. architektonicznej</i>			